



Domus Ciliota

**DOMUS  
CILIOTA**  
COLLEGIO

# SETTEMBRE 2016 - 2017 COLLEGIO



Ricordiamo che contratto per gli univ. ha inizio 1 ottobre 2016 e termina 15 giugno 2017, tuttavia in questo mese, visto l'accoglienza offerta, siete pregati di collaborare e rispettare le seguenti regole affinché questa esperienza possa essere reciprocamente positiva.

## **TRATTO DA PROGETTO EDUCATIVO e ISTRUZIONI PER L'USO - COLLEGIO** NON DIMENTICARE A CASA ENTUSIASMO e SORRISI, CREATIVITA', PAZIENZA e GRATITUDINE: **TI SARANNO MOLTO UTILI.**



Una realizzazione del sé unitaria non si ferma al percorso accademico ma chiama ad interrogarci sul senso di dove e come stiamo vivendo. DOPO UN **RECIPROCO SI** IL PERCORSO HA INIZIO, o PROSEGUE, con L'IMPEGNO CHE TU STESSO HAI SCELTO E ASSUNTO. Se vissuto con creatività, responsabilità e rispetto (in primis di te stesso) il Collegio dona l'opportunità di scoprire e/o conoscere, conseguentemente valorizzare, il tuo SE', L'ALTRO e GLI ALTRI. Innumerevoli occasioni (formali - informali) qui ti offriranno scoperta e confronto con un orizzonte molto ampio, dove ciascuna delle tue dimensioni (affettiva, spirituale, cognitiva, etc...), avrà spazio e tempo adeguati per essere conosciuta e divenire una risorsa, un bene, per te stesso, i tuoi compagni oggi, un domani per la società tutta.

Un'attenzione particolare alla crescita della **dimensione spirituale**: con il nostro presidente, parroco di S. Stefano e/o con la Pastorale Universitaria e altri collaboratori, vivremo una serie di incontri per porre al centro un'**unitarietà che ci interpella: FEDE E VITA. RICERCA, IMPLICAZIONI E SCOPERTA DI SIGNIFICATI** attraversando il "tempo" che stiamo vivendo, cercando di formulare e cercare insieme: domande/ risposte o possibili percorsi concreti per avvicinarci alle realtà nel territorio e non che ci interpellano (solidarietà...etc.)

**TUTTO QUESTO COME?** Attraverso un **PERCORSO** determinato da una scelta pedagogica con precise finalità educative (vedi progetto sito) e dalla passione delle persone che ogni giorno camminano anche con te. Grazie alla tua partecipazione attiva si intrecciano qui e nel territorio **INCONTRI** e **PROGETTI** multidisciplinari e creativi che si distinguono per l'ampia offerta di iniziative generate e per la capacità di sapersi rinnovare ogni anno, ponendo al centro i giovani con i loro interessi e percorsi di studio. La vita stessa del Collegio o Appartamenti con riunioni, gruppi, suddivisione delle responsabilità comuni (per ben vivere insieme...) o la stessa quotidianità: favoriranno un tuo coinvolgimento operoso e costruttivo, capace di **imparare a mettersi a servizio degli altri** - con gli altri.

# LA DIREZIONE (Raffaella Gonella e Gianfranco Vinci) RICORDA CHE:



## 1 SALE POLIVALENTI: ambiente di/per tutti (cucinino-sala pranzo-salottino p. terra...)

“Uno, nessuno e centomila” E’ un bene comune messo a vostra disposizione e rimarrà tale fino a che dimostrerete di poterlo auto-gestire: tenendo costantemente pulito e in ordine ogni elettrodomestico o mobilio consegnatovi. Qualora sia necessario per l’igiene e la salute di tutti, se trovato trascurato e non accolti i richiami verbali e non, il cucinino o sala in questione verrà chiuso dalla Direzione e riaperto solo dopo che la comunità tutta abbia ri-visto insieme metodi o strumenti di auto-gestione.

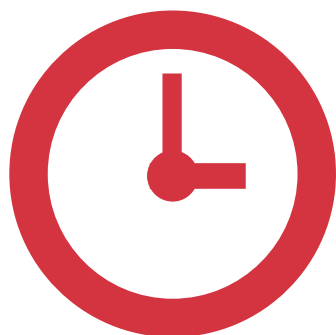

## 2 RIENTRI E PERMESSI EXTRA: ogni mercoledì e sabato: è possibile rientrare alle ore 2.00. Tutti gli altri giorni il rientro stabilito è per le 24.00.

Per ogni richiesta extra è necessario rivolgersi alla direzione della Residenza Universitaria MA SOLO IL GIORNO PRECEDENTE. - Richiesta pernottamento esterno: coloro che avranno necessità di non dormire in Istituto si rivolgeranno anticipatamente (non il giorno stesso) alla Responsabile della Residenza Universitaria dopo aver compilato l’apposito modulo. Sarà così possibile avisare il personale della portineria. **Ogni ritardo, per questione di rispetto** (nei vostri confronti di chi lavora anche per voi e vi aspetta) va segnalato alla direzione della Residenza Universitaria (attraverso msg o foglio da lasciare in portineria) e al personale della portineria. Il personale della portineria comunicherà alla direzione della Residenza Univ. ogni rientro posticipato non comunicato: siete pregati di comportarvi con responsabilità e rispetto.



## 3 COLAZIONE: tutti i giorni dalle ore 7.30 alle ore 10.00.

La colazione e’ un momento in cui siete chiamati a condividere lo spazio con gli altri ospiti dell’albergo, per cui e’ richiesto abbigliamento consono (no a: ciabatte e pigiama) e rispetto per il personale e l’ora di apertura-chiusura del servizio. Come per gli ospiti dell’albergo, così a voi e’ consentito gradire di tutto il buffet senza alcuna limitazione entro le due ore in cui tale servizio e’ attivo. Non e’ consentito (in nessun orario) prelevare dal buffet cibo da consumare al di fuori di tale sala.



## 4 MEDICO

**a. Orario Diumo:** E’ possibile richiedere l’assegnazione temporanea di un medico di base dell’Usl 12 di Venezia (ciò comporta in tale periodo la perdita del medico del luogo di residenza). In alternativa è possibile rivolgersi ad un medico di base di Venezia e detrarre le spese nella dichiarazione dei redditi dietro rilascio di documentazione fiscale per ogni prestazione. Dal 2 Luglio 2012 numero CUP (centro prenotazione): per prendere appuntamento visita e avete un’impegnativa chiamate lo 041 8897908. Servizio attivo da lun a ven dalle 7 alle 20 e sabato dalle 7 alle 12. **PRENOTAZIONI VISITE CON IMPEGNATIVA:** Il medico vi ha fornito di impegnativa? Chiamate il CUP, il Centro Unico di Prenotazioni allo 041 8897908. Servizio attivo da lun a ven dalle 7 alle 20 e sabato dalle 7 alle 12.

**b. orario serale dopo le 20:** GUARDIA MEDICA: SERVIZIO ATTIVO TUTTI I GIORNI DALLE ORE 20 ALLE 8.00. NEI GIORNI FESTIVI DALLE ORE 10 ALLE ORE 8 DEL GIORNO SUCCESSIVO. Centro Storico Venezia 041 2385648. Il servizio, conosciuto come Guardia Medica, garantisce l’assistenza medica di base, con prestazioni ambulatoriali e domiciliari, per tutte le situazioni che si verificano nelle ore notturne o nei giorni prefestivi e festivi, quando cioè, di norma, non può essere contattato il proprio medico di base o l’eventuale sostituto.

**5**

**RICORDIAMO CHE NON È CONSENTITO UTILIZZARE LA BIANCHERIA (LENZUOLA E ASCIUGAMANI) DELL'ISTITUTO.**  
Ogni eventuale emergenza va segnalata alla Direzione tempestivamente.

**6**

**VERBALE CONSEGNA STANZA DA ALLEGARE A CONTRATTO:**  
verrà consegnato a ciascuno il 1 Ottobre.

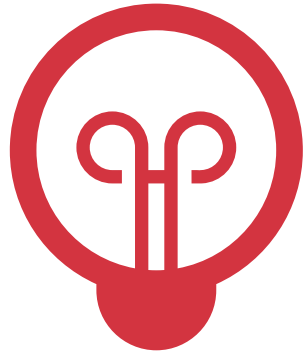
**7**

**SETTEMBRE STIAMO LAVORANDO ANCHE PER VOI...**

CON I RAGAZZI DEGLI APPARTAMENTI E OGNI RIFERIMENTO-COLLABORATORE INDIVIDUATO IN COLLEGIO PROSEGUIRANNO ANCHE IN QUESTO MESE GLI INCONTRI DI IDEAZIONE-PROGRAMMAZIONE ANNO 2016-2017, DA PROPORRE A TUTTI DAL 1 OTTOBRE IN POI... (incontri, aperitivo inizio esp. per appartamenti, menù etc).

**8**

**AMBIENTI STUDIO:**  
**salottino piano terra, sala accanto a cucinino primo piano.**

La stanza attigua alla sala colazione non sarà più a vostra disposizione e la stessa sarà chiusa dalle 12.00 all'arrivo in cucina del cuoco per servizio cena. Nel salottino al piano terra verrà messo a vostra disposizione un bollitore per le meritate e dovute pause dallo studio.

**9**

**COLLABORAZIONE E GESTIONE FINO AL 1 OTTOBRE**

Ciascuno di voi sarà chiamato a collaborare pienamente con i compagni, la direzione e il personale addetto: riguardo all'ordine e la pulizia dei luoghi in cui vivrete. Dal 1 ottobre riprenderanno i gruppi gestione e formazione.

**10**

**TEMPO DI SOLIDARIETÀ:**  
**La Solidarietà non va mai in vacanza.**

Se dai vostri pranzi/cena avanza qualcosa ricordo che possiamo consegnarlo presso chiesa di S. Stefano a David (dalle 9.00 alle 12.30).

Se avete vestiario da donare a chi ha bisogno, consegnatelo lavato, presso Chiesa S. Luca o presso ufficio Direzione (avvisando).

Chi volesse dedicare del tempo a chi ne ha bisogno (compagnia anziani, aiuto momento pranzo in osped. Spesa e/o consegna spesa presso abitazioni di alcuni anziani della nostra parrocchia), si rivolga pure alla Direzione.



## DIREZIONE | UFFICIO AMMINISTRAZIONE RESIDENZA UNIVERSITARIA CILIOTA 2016

- **PRESIDENTE: DON LUCIANO BARBARO**  
luciano.barbaro@libero.it
- **DIREZIONE ISTITUTO CILIOTA, ALBERGO: GIANFRANCO VINCI**  
gianfranco.vinci@ciliota.it
- **DIREZIONE RESIDENZA UNIV.: dott.ssa RAFFAELLA GONELLA**  
raffaella.gonella@ciliota.it
- **AMMINISTRAZIONE: ANTONELLA STRASORIER**  
amministrazione.studenti@cilitota.it



## ORARI SETTEMBRE DIREZIONE RESIDENZA UNIVERSITARIA - ISTITUTO CILIOTA, COLLEGIO – APPARTAMENTI: RAFFAELLA GONELLA

**DIREZIONE CILIOTA** Gianfranco Vinci 041 5204888, da lun al ven: 9.00 – 17.00  
**AMMINISTRAZIONE** Antonella Strasorier lun-ven 9.00-13.00

**PER EMERGENZE AL DI FUORI DEGLI ORARI INDICATI:**

rivolgersi a Gianfranco se presente o presso personale della portineria.

Nei casi d'emergenza il personale della portineria è autorizzato a contattarmi a cell privato.



## IN UFFICIO E/O REPERIBILE:

Lunedì: 16.00-20.30 | Martedì - Merc – Giovedì – Venerdì: 9.00 – 14.00

Sab. e Domenica: Presente per eventi organizzati con/per i giovani univ.



## SOLO REPERIBILE nelle seguenti fasce orarie e modalità:

Lunedì: SOLO REPERIBILE: dalle 21.00 alle 24.00

Martedì - Merc – Giovedì – Venerdì: SOLO REPERIBILE DALLE 16.00 ALLE 20.00

Sabato e Domenica : REPERIBILE per GRAVI EMERGENZE

Essere alla Direzione della Residenza Universitaria implica una complessità che non si esaurisce nel definire una semplice "fascia oraria": il fattore imprevisto è determinante nel ri-disegnare quotidianamente l'agenda e non solo, per cui vi prego di "gestire" pianificando anticipatamente con me le cose ordinarie nelle fasce orarie in cui in linea di massima sono o in Collegio, presso Appartamenti o in equipe con collaboratori della Residenza Univ. (dott.ssa Cozzi, dott.ssa Gramigna, etc...): in modo da evitare di aspettarvi inutilmente davanti all'ufficio mentre io sono stata chiamata in altra sede o sto gestendo un imprevisto. Se so che avete appuntamento con me.... saprò anche chi avvisare. Voi siete una sessantina ed io una, per cui parole d'ordine: comprensione, organizzazione ed elasticità. Per gravi emergenze, voi sapete che potete chiamarmi a qualsiasi ora.

## GRAZIE

Raffaella Gonella Responsabile e Coordinatrice Residenza Universitaria  
Istituto Ciliota: Collegio-Abitazioni - 331 6772621 - 041 5204888  
raffaella.gonella@ciliota.it , "Nutre la mente ciò che la rallegra" S. Agostino